Poster nuovi Farmaci

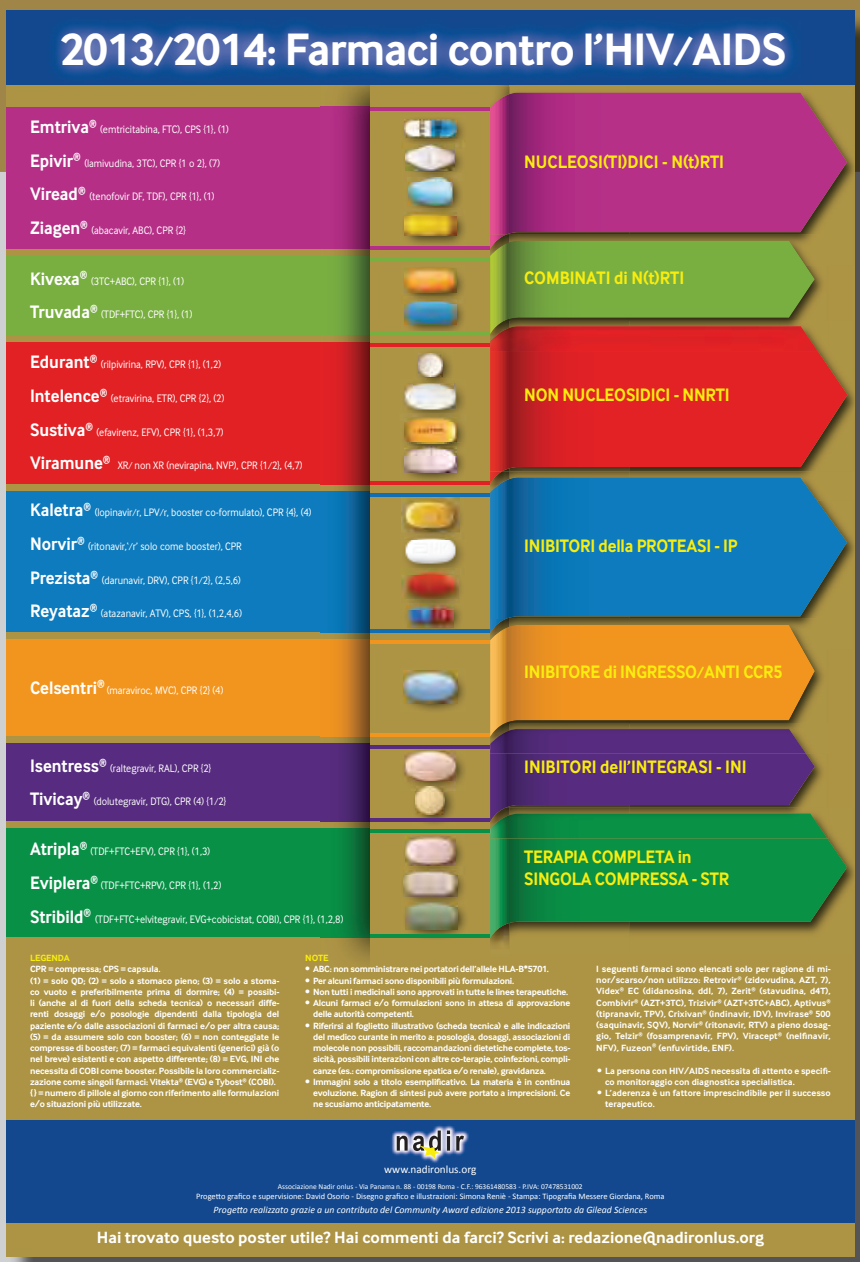

Questo l'ultimo progetto dell'anno indirizzato a persone sieropositive, medici, farmacisti, infermieri e associazioni territoriali anche a supporto del counselling. Si propone come strumento per migliorare la comunicazione in ambito terapeutico.

Il poster offre una panoramica aggiornata sui farmaci antiretrovirali, consentendo alle persone con HIV di visualizzare l'armamentario a disposizione. Non tutte le opzioni elencate sono adatte a tutti e, nonostante siano approvate, non tutte sono disponibili in tutti i centri clinici. In particolare ci riferiamo alle co-formulazioni, che aiutano ad essere più aderenti.

La dimensione, ridotta rispetto a quella dell'edizione precedente, permette di averlo a portata di mano e di renderne più facile la consultazione.

Visualizzare colore, forma e dimensione dei farmaci, ancora prima di doverli assumere, può avere un impatto positivo sullo stato emozionale della persona. La grafica, oltre a rendere più chiaro lo scenario, è stata pensata soprattutto per chi inizia la terapia che, come di solito accade, tende a ritenerla una minaccia invece che un alleato.

Hai qualche commento sul poster?
Scrivi a: redazione@nadironlus.org

Progetto realizzato grazie a un contributo del Community Award edizione 2013 supportato da Gilead Sciences

DELTA
rivista di informazione sull'HIV
n. 64, Inverno 2013

Direttore Responsabile
Filippo von Schlösser
Redazione
Simone Marcotullio, David Osorio, Roberto Biondi, Filippo von Schlösser

Comitato Scientifico
Dr. Ovidio Brignoli, Dr. Claudio Cricelli, Sean Hosein (C), Francois Houyez (F), Martin Markowitz (USA), Simone Marcotullio, Stefano Vella Filippo von Schlösser, Cristina Mussini, Fabrizio Starace, Giulio Maria Corbelli

Supervisione testi e grafica
David Osorio
Grafica e impaginazione
Simona Reniè

Stampa
Tipografia Messere Giordana - Roma

Editore
Associazione Nadir Onlus
Via Panama, 88 - 00198 Roma
C.F. 96361480583 - P.IVA 078531002

Le fotografie presenti in questo numero non sono soggette a royalties o pagate ove dovute.

La rivista Delta rientra tra le attività istituzionali dell'associazione Nadir Onlus, attività di utilità sociale non a fini di lucro, il cui scopo primo è l'informazione/formazione a favore delle persone sieropositive.

Le opinioni espresse all'interno della presente pubblicazione sono di esclusiva responsabilità degli autori dei relativi articoli e sono comunque soggette all'approvazione del comitato scientifico e redazionale della rivista.

Ringraziamo **Abbvie** *per il supporto al n. 64 di Delta.*

Sito web di Nadir - **www.nadironlus.org**

È possibile abbonarsi gratuitamente a Delta collegandosi al nostro sito e compilando l'apposito modulo o scrivendo all'indirizzo della nostra Associazione, riportato qui sopra. È possibile scrivere alla redazione di Delta, per qualunque segnalazione, utilizzando la seguente e-mail: **redazione@nadironlus.org**